

Quartal / Jahr	01 / 2024
Objektnr. / Projekt	22-1 / Tannenbergsschule Seeheim - Außenanlagen
Projektleitung	Dipl.-Ing. Daniela Andreani
Architekt / in	LS Quadrat (ehemals ARGE Schellhorn Lukowski), Darmstadt

PROJEKTSTATUS

Die Ausschreibung für die Außenanlagen 1. BA ist submittiert und befindet sich im Vergabelauf.

PROJEKTÄNDERUNG

-/-

PROJEKTAUSBLICK

Die Ausführung erfolgt in zwei Bauabschnitten.

Der Leistungsbeginn für den 1. BA (Werk- und Montageplanung, Aufmaße und Vorarbeiten) ist nach erfolgter Vergabe im 2. Quartal 2024 vorgesehen. Die Kostenprognose wird nach der Vergabe angepasst.

Der Kletterparcours, finanziert durch den Förderverein der Tannenbergsschule, wird nach den Osterferien 2024 fertiggestellt und eingeweiht.

PROJEKTKOSTEN

	Finanzmittel (€)		Kostensteuerung (€)	
	genehmigtes Budget*	geplantes Gesamtbudget*	Prognose (alt)	Prognose (neu)
KG 100				
KG 200				
KG 300				
KG 400				
KG 500			2.490.000	2.490.000
KG 600				
KG 700			400.000	400.000
Summe	2.041.000	3.191.000	2.890.000	2.890.000

* Gemäß aktuellem Wirtschaftsplan



Ausführungsplan Nord, 1. BA



Ausführungsplan Süd, 2. BA

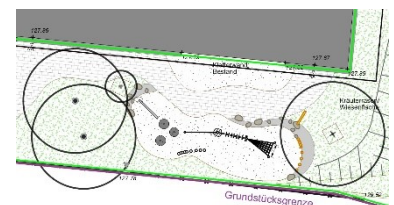

Kletterparcours (Förderverein)



Planauszug Mensahof

Projektstatusbericht



Quartal / Jahr	01 / 2024
Objektnr. / Projekt	22-1 / Tannenbergschule Seeheim - Außenanlagen
Projektleitung	Dipl.-Ing. Daniela Andreani
Architekt / in	LS Quadrat (ehemals ARGE Schellhorn Lukowski), Darmstadt

PROJEKTTERMINE

Planungsbeginn	12/2020
Abschluss Lph 2	02/2021
Abschluss Lph 3	08/2021
Einreichung Bauantrag	09/2021
Beginn Tiefbau- und Kanalarbeiten	02/2022
Teilbaugenehmigung Entwässerung / Rigole	03/2022
Baugenehmigung	05/2022
Baubeginn Freianlage 1. BA	05/2024
Baubeginn Freianlage 2. BA	11/2024
Fertigstellung Freianlage	10/2025

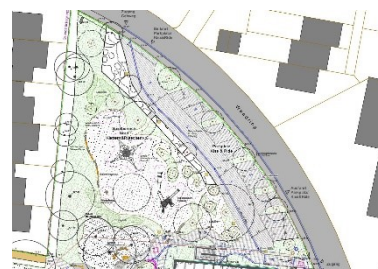

Planauszug Spielbereich